



UNIVERSITÀ
DEGLI STUDI
FIRENZE



UNIVERSITÀ
DEGLI STUDI DI BARI
ALDO MORO

BARI 2024 *Leuante*

LEARNING ENDOVASCULAR
AND VASCULAR SURGERY
NATIONAL TRAINING AND EDUCATION

BARI 10-13 SETTEMBRE 2024

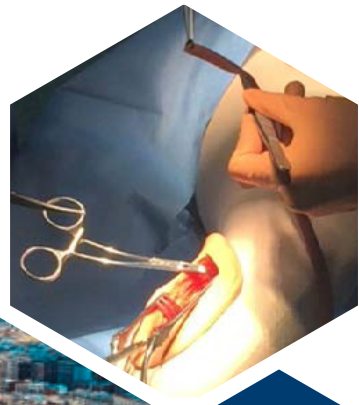
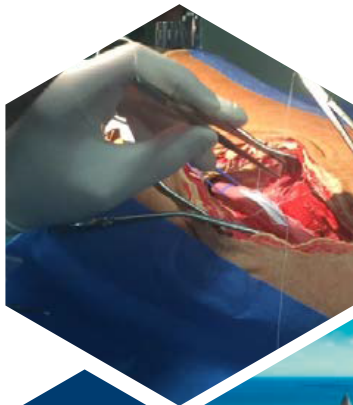

MARTEDÌ 10 SETTEMBRE

● ● ● Aula Didattica | The Nicolaus Hotel Bari

PLANNING E SIZING

- 08.30 Piattaforma EXCLUDER
A. Kahlberg, S. Zacà
- 11.30 Piattaforma ENDURANT e protesi modificate a banco
F. Pecoraro, M. Piazza
- 13.30 *Colazione di lavoro*
- 14.30 Simulatori Hands-on
- 18.30 Registro INDIGO
S. Zacà
- 19.00 Piattaforma NAJUTA
L. Di Stefano
- 19.30 Chiusura della giornata

Tutor di Laboratorio:

G. Colacchio, L. Di Stefano, A. Kahlberg, F. Martiradonna,
F. Pecoraro, M. Piazza, M. Ruggiero, S. Zacà

MERCOLEDÌ 11 SETTEMBRE

● ● ● Aula Didattica | The Nicolaus Hotel Bari

PLANNING E SIZING

- 08.30 Piattaforma ZENITH
GL. Faggioli
- 11.30 Piattaforma E-TEGRA
U. Bracale
- 13.30 *Colazione di lavoro*
- 14.30 Simulatori Hands-on
- 18.30 Piattaforma AFX
P. Sirignano
- 19.00 Trattamento endovascolare della patologia toracica
con interessamento dell'arco aortico
P. Veroux
- 19.30 Chiusura della giornata

Tutor di Laboratorio:

U. Bracale, G. Colacchio, GL. Faggioli, G. La Barbera, F. Martiradonna,
G. Natalicchio, M. Ruggieri, M. Ruggiero, P. Sirignano, P. Veroux



BARI 2024
Levante



GIOVEDÌ 12 SETTEMBRE



DiMePRE-J

Dipartimento di Medicina di Precisione e Rigenerativa e Area Jonica

ANIMAL LAB

- 09.00 Presentazione della giornata
A. Crovace
- 09.15 Ruolo della simulazione nel training del chirurgo
W. Dorigo, C. Pratesi
- 12.30 Hands-on con esecuzione di patch carotideo
- 13.00 *Colazione di lavoro*
- 14.00 Hands-on con esecuzione di bypass in protesi
- 19.30 Chiusura della giornata

Tutor di Laboratorio:

D. Angiletta, M. Antonello, F. Benedetto, A. Crovace, C.P. Dionisi, W. Dorigo, L. Di Stefano, F. Martiradonna, G. Piffaretti, C. Pratesi, S. Speciali, F. Stilo, P. Volpe, S. Zacà

VENERDÌ 13 SETTEMBRE



Aula Didattica | The Nicolaus Hotel Bari

PLANNING E SIZING

- 08.30 Piattaforma TERUMO AORTIC
M. Ferri
- 11.30 Piattaforma INCRAFT
G. Pratesi
- 13.30 *Colazione di lavoro*
- 14.30 Simulatori Hands-on
- 18.30 Chiusura della giornata

Tutor di Laboratorio:

G. Colacchio, M. Ferri, F. Martiradonna, V. Palazzo, G. Pratesi, M. Ruggiero



BARI 2024
levante



FACULTY

Domenico Angiletta, *Bari*

Michele Antonello, *Padova*

Filippo Benedetto, *Messina*

Umberto Bracale, *Napoli*

Giovanni Colacchio, *Acquaviva delle Fonti*

Antonio Crovace, *Bari*

Lucia Di Stefano, *Bari*

Carlo Patrizio Dionisi, *Tricase*

Walter Dorigo, *Firenze*

Gianluca Faggioli, *Bologna*

Michelangelo Ferri, *Torino*

Andrea Kahlberg, *Milano*

Gaetano La Barbera, *Taranto*

Francesco Martiradonna, *Bari*

Giuseppe Natalicchio, *Bari*

Vincenzo Palazzo, *San Giovanni Rotondo*

Felice Pecoraro, *Palermo*

Michele Piazza, *Padova*

Gabriele Piffaretti, *Varese*

Carlo Pratesi, *Firenze*

Giovanni Pratesi, *Genova*

Maurizio Ruggieri, *Foggia*

Massimo Ruggiero, *Brindisi*

Pasqualino Sirignano, *Roma*

Sara Speziali, *Firenze*

Francesco Stilo, *Roma*

Pierfrancesco Veroux, *Catania*

Pietro Volpe, *Reggio Calabria*

Sergio Zacà, *Bari*



SEDI DEL CORSO

PARTE TEORICA

The Nicolaus Hotel Bari

Via Cardinale Agostino Ciasca 27, Bari

PARTE PRATICA

DiMePre-J

Dipartimento di Medicina di Precisione e Rigenerativa e Area Jonica

Sezione di Clinica Veterinaria e Produzione Animale - Animal Lab

Strada provinciale 62 per Casamassima Km 3, Valenzano (BA)

RESPONSABILE DEL CORSO

Prof. Raffaele Pulli

Direttore Chirurgia Vascolare

Azienda Ospedaliero-Universitaria Careggi, Firenze

COMITATO SCIENTIFICO

Prof. Domenico Angiletta

Scuola di Specializzazione Chirurgia Vascolare, Università di Bari

Prof. Walter Dorigo

Scuola di Specializzazione Chirurgia Vascolare, Università di Firenze

SEGRETERIA ORGANIZZATIVA

FC EVENTI Srl

Via Santo Stefano, 42 - 40125 Bologna

Tel. 051.236895 | Fax 051.2916933

info@fc-eventi.com | www.fc-eventi.com

CON IL CONTRIBUTO NON CONDIZIONANTE DI



Medtronic
Engineering the extraordinary



TERUMO
AORTIC

Penumbra 

ARTIVION
Formerly CryoLife | Jotec



 **LeMaitre**

GETINGE 

 **Endologix**